

Club Colombófilo

Timanfaya – Mensajera



PLAN DE VIAJE

Campaña de Primavera 2023

CAMPEONES CAMPEONATOS SOCIALES

- **2008 MIGUEL ÁNGEL FAJARDO BETANCORT**
- **2009 FRANCISCO ORTEGA REGUILÓN**
- **2010 MARCE CABRERA SÁNCHEZ**
- **2011 JOSÉ LUIS BETANCORT APARICIO**
- **2012 HNOS. CARLOS Y EMILIANO HDEZ. JORGE**
- **2013 JUAN FELIPE EUGENIO**
- **2014 HNOS. CARLOS Y EMILIANO HDEZ. JORGE**
- **2015 PEDRO DE LEÓN RODRÍGUEZ**
- **2016 JOSÉ PÉREZ Y OSWALDO BETANCORT**
- **2017 ORLANDO PÉREZ SÁNCHEZ**
- **2018 MIGUEL ÁNGEL FAJARDO BETANCORT**
- **2019 RUYMAN DA CUNHA CHACÓN**
- **2021 MANUEL SUÁREZ HERNÁNDEZ**
- **2022 JOSÉ RAMÓN DÍAZ SUÁREZ**

CAMPEONES SOCIALES CAMPAÑA PRIMAVERA 2022



Ruyman DaCunha Chacón (2º)- José Ramón Díaz Suárez (1º)- Ricardo Rodríguez Martín (3º)

PALOMA CAMPEONA CAMPAÑA PRIMAVERA 2022

A detailed graphic featuring a pigeon with a green iridescent neck and a white and grey speckled body. The pigeon is standing on a map of the Canary Islands and the African continent. The map is dark blue with the islands highlighted in a lighter color. The text 'ALBA' is prominently displayed in white. To the right, it says 'PALOMA CAMPEONA 2022 Lanzarote'. Below the pigeon, it lists the number of birds from each island: '5 FUERTEVENTURA', '3 LAS PALMAS', '2 TENERIFE', '1 LA PALMA', '1 LA GOMERA', and '1 EL HIERRO'. At the bottom, it identifies the owner as 'Pepe Díaz' and provides the distance '3164 kilómetros' and the flight number 'FCC 779252 2017'. A close-up of a pigeon's eye is shown in the top left corner. The background is dark blue with a subtle pattern of light blue lines.

CAMPAÑA DE PRIMAVERA 2023

Nº	LUGAR	FECHA	CATEGORIA
1	San Bartolomé	28/12/2022	ENTRENAMIENTO
2	Mancha Blanca	04/01/2023	ENTRENAMIENTO
3	1º Janubio	11/01/2023	ENTRENAMIENTO
4	2º Janubio	18/01/2023	ENTRENAMIENTO
5	Cotillo	25/01/2023	ENTRENAMIENTO
6	Ajui	01/02/2023	ENTRENAMIENTO
7	Puerto Nuevo	08/02/2023	ENTRENAMIENTO
8	1º Cofete	15/02/2023	ENTRENAMIENTO
9	2º Cofete + 1º Milla	22/02/2023	ENTRENAMIENTO
10	1º Las Palmas + 2º Milla	04/03/2023	SOCIAL
11	2º Las Palmas	11/03/2023	SOCIAL
12	3º Las Palmas	18/03/2023	SOCIAL + INSULAR
13	4º Las Palmas	25/03/2023	SOCIAL
14	1º Tenerife	01/04/2023	SOCIAL
15	2º Tenerife	08/04/2023	SOCIAL + INSULAR
16	8 Islas	15/04/2023	SOCIAL
17	3º Tenerife	22/04/2023	SOCIAL
18	La Palma	29/04/2023	SOCIAL + INSULAR
19	La Gomera	06/05/2023	SOCIAL
20	El Hierro	20/05/2023	SOCIAL
21	Altamar	PENDIENTE FECHA	REGIONAL + INSULAR
22	Altamar	PENDIENTE FECHA	REGIONAL

Fechas de sueltas	
Entrenamientos	Dependerá del Nº de sueltas (Posiblemente primeras semanas Enero)
1º Milla	Sábado después del 2º Cofete
1º Las Palmas	4 Marzo 2023
8 Islas	Podrá adelantarse o atrasarse 1 semana

CAMPEONATOS Y MODALIDADES

CAMPEONATOS PRIMAVERA 2023	
Campeonato Social	Suma puntos campeonato velocidad, medio fondo y fondo
Campeonato Velocidad – “José Manuel Pérez Tabares”	Seltas de Las Palmas + Islas orientales
Campeonato M. Fondo – “Eduardo Juvenal Rodríguez Fajardo”	Seltas de Tenerife
Campeonato Fondo – “Carlos Hernández Jorge”	Seltas de La Palma, La Gomera y El Hierro
Campeonato Nocturna – “Felipe Artilles San Ginés”	4 Las Palmas y 2 Tenerife nocturnos
Campeonato Marítimo – “Graciplus SL”	1º y 2º Milla (No vale social)
Campeonato 8 Islas – “Ismael Pérez Tabares”	Suelta de todas las islas
Campeonato Pichones – “Ginés Ramírez García”	Seltas de Las Palmas y Tenerife pichones
Campeonato General	Suma puntos general
Campeonato Designados	Suma puntos designados
Campeonato Series	Suma puntos series
Paloma Campeona	Adulta con más kms
Pichón Campeón	Pichón con más kms hasta 3º Tenerife
As Paloma	Paloma con mejor coeficiente hasta 2º Tenerife
Recopa	Campeón Social vs Campeón Copa Timanfaya
Copa Timanfaya	1º y 2º Las Palmas clasificación / Final 8 islas

Modalidad concurso Velocidad y Medio Fondo	
Concurso de día	
Adultas	Pichones
Designado	Designado
Serie General de 2	Serie General de 2
General de 4	
Serie Mixta (1 adulta y 1 pichón de la S. general)	
Concurso Nocturnas (3º Tenerife NO hay)	
1 adulto designado y 1 pichón designado (Hacen serie)	
10 palomas (8 día + 2 nocturnas)	

Modalidad concurso Fondo	
La Palma	5 palomas
La Gomera	-1 Designado
El Hierro	-General de 4
Para enviar a Fondo, las palomas deben tener mínimo 3 sueltas (1 de ellas Tenerife)	

Campeonato Marítimo – Graciplus SL	
1º Milla	5 pichones a la general +15 max fuera concurso
2º Milla	
Se presentara hoja con max 20 pichones para las dos Millas Los pichones enviados contarán como si tuviesen 1 Las Palmas	

Campeonato 8 islas	
Suelta de todas las islas el mismo día	1 paloma a concurso
No se pueden enviar fuera de concurso	

Copa Timanfaya	
1º y 2º Las Palmas	Clasificación 32º
3º Las Palmas	Enfrentamiento 32º
4º Las Palmas	Enfrentamiento 16º
1º Tenerife	Enfrentamiento 8º
2º Tenerife	Enfrentamiento 4º
8 Islas	Final

PORCENTAJES

Fuera Concurso de día		
1º Las Palmas	Libre adultos (Viajadas año anterior)	Se puede enviar más del % pero se soltaran a parte
2º Las Palmas	Libre adultos + 33% pichones	
3º Las Palmas	Libre adultos + 33% pichones	
4º Las Palmas	Libre adultos + 33% pichones	
Resto de sueltas	Libre	
Palomas repetidas y de Milla no cuentan en los porcentajes Tienen que pasar por Las Palmas para ir a Tenerife		
Fuera Concurso nocturna		
2 palomas máximo		
Porcentajes Modalidades de Concurso		
Designado	35%	
Serie General 2	40%	
General 4	25%	
Serie Mixta	45%	
Serie Nocturna	40%	
General Fondo	100%	
Designado Fondo	150%	
General Millas	Puntuación decreciente	

BASES CAMPAÑA 2023

- Estar al corriente con los pagos del club. Si viene de otro club tendrá que traer carta de pago de su antiguo club.
- Los censos y hojas de presentación se presentaran limpios, por orden de año y número de anilla. Preferiblemente a ordenador.
- Los entrenamientos de Lanzarote costaran 10€.
- Las hojas de presentación se entregaran antes de enviar a la suelta de Cotillo. Si no, no se podrá enviar.
- El importe total de la campaña se pagara antes de enviar a la suelta de Cotillo y el otro 50% antes de enviar al 1º Las Palmas.
- La velocidad de la paloma será de 1000 metros por minuto.
- En el 1º Las Palmas no se podrá enviar pichones en la modalidad de adultas.
- Los socios que no tengan adultas para completar el concurso, podrán enviar pichones siempre y cuando no sobrepasen el porcentaje estipulado (33%).
- El Campeonato de pichones empieza en el 1º Las Palmas y termina en el 3º Tenerife.
- En el Campeonato de Fondo el concurso será de 2 días. El primer día será del 100% de la puntuación y el segundo día del 75% de la puntuación. Si en el día no entran palomas el segundo día tendrán el 100% de la puntuación.
- Para la Copa Timanfaya se clasificaran los 32 primeros de la suelta del 1º Las Palmas. Se hará un único sorteo con todas las eliminatorias hasta la final el día de apertura del reloj del 1º Las Palmas.
- El punto de entrada estará ubicado en Playa Quemada.
- La paloma campeona y pichón campeón serán presentados físicamente o su fotografía para elaborar el cuadro en el club, para su verificación máximo 15 días después de finalizar dichos campeonatos. En caso de empate se tendrá en cuenta los primeros premios. Los cuadros tendrán que tener unas medidas de 35x30.
- El AS paloma será la paloma adulta o pichón que obtenga mayor puntuación por coeficiente en una clasificación general de cada suelta en la que participan todas las palomas del concurso de la mañana. Desde el 1º Las Palmas hasta el 3º Tenerife. Esta puntuación no cuenta para el campeonato social. En caso de empate se tendrá en cuenta los primeros premios.
- A partir del 1º Las Palmas el socio deberá de entregar la hojilla de concurso y la hojilla fuera de concurso, la cuales serán facilitadas al realizar el primer pago (Cotillo), como las del resto de concursos. Se comprobara que las palomas encestadas coinciden con las de las hojillas el día de la recogida. Antes del sábado se comprobaran que dichas palomas están inscritas en la hoja de presentación que posee el club. En caso de no estar en dicha hoja, la paloma

quedara fuera de concurso. El socio deberá abonar el pago de dicha paloma. Se permitirán 2 errores (No podrán concursar mas), en caso de ser más, el socio será descalificado de dicho concurso.

- Se tendrán en cuenta los records de tiempo establecido en cada isla.
- El concurso de día, durara el mismo día de la suelta. Desde la hora de suelta hasta las 23:59.
- El concurso nocturna durara 24 horas, las palomas que lleguen en el día cogerán el 100% de los puntos y las palomas que lleguen al segundo día cogerán el 75%. Se soltaran a partir de las 15:00 (El primer día dura desde las 15:00 hasta las 23:59; el segundo día dura desde las 00:00 hasta las 15:00 del segundo día).
- Posibles casos serie nocturna:
 - 2 palomas en el día cogerán el 100%
 - 1 paloma en el día y otra al día siguiente cogerán el 88%
 - 2 palomas día siguiente cogerán el 75%
- El concurso de millas será soltado en el barco que sale desde Gran Canaria dirección Fuerteventura sobre las 12:00, se soltara a una distancia aproximada no superior a 40 kms de la costa de Fuerteventura para facilitar el salto de los pichones. El concurso durara el mismo día de la suelta. Desde la hora de suelta hasta las 23:59.
- A la hora de realizar las sueltas se tendrá en cuenta el horario de verano e invierno.
- Premios campaña:
 - Trofeo y diploma para los 3 primeros C. social.
 - Trofeo y diploma para los 3 primeros de los Campeonatos de Velocidad, Medio Fondo, Fondo, 8 islas, Nocturno y Marítimo.
 - Resto de Campeonatos, trofeo y diploma para el primero y diplomas para el segundo y tercero.
 - Trofeo y diploma para los ganadores de cada suelta.
 - Trofeo y diploma para campeón de la Copa Timanfaya y la Recopa.
 - Anilla de oro para paloma campeona, pichón campeón y as paloma.
- Está terminantemente prohibido realizar sueltas ajenas al club por cuenta propia. Dicho acto conllevara consecuencias y la descalificación de los campeonatos en juego.
- Si algún socio no envía a 2 sueltas consecutivas sin justificación coherente, quedará descalificado de la competición y no podrá enviar en lo que reste de campaña.
- Los días de encesto los socios tendrán que colaborar en la recogida de palomas de los compañeros. Cada socio deberá recoger una media de 3 palomares, si no recoge no entregara sus palomas.

- Las sueltas de entrenamiento se realizaran los miércoles ya que es el día con menor actividad aeroportuaria. Las sueltas de concurso serán los sábados a no ser que se tenga que aplazar en el punto de suelta.
- Para suspender una suelta tendrá que haber una ALERTA declarada en la página del Gobierno de Canarias, si estando en el punto de suelta, las condiciones son de ALERTA, se aplazara para el día siguiente (teniendo en cuenta los horarios de las sueltas de las otras islas) y como máximo otro día más. La ALERTA tiene que ser por un factor que influya en el vuelo de las palomas y ubicada en el posible trayecto de las palomas.
- Se podrán hacer acuerdos con otros clubs en beneficio de nuestras palomas y del club.
- Durante las sueltas de Fuerteventura se podrán revisar las palomas para comprobar que están de acuerdo con las hojas presentadas al club.
- Se está trabajando para que las palomas vayan a 25 máximos por cesta en Lanzarote y Fuerteventura. Comenzados los concursos. posiblemente vayan a menos de 25 palomas por cestas
- En las sueltas de entrenamiento los socios se podrán llevar las cestas para facilitar las recogidas. Se entregaran cestas a razón de las palomas presentadas en las hojas del club.
- No se consentirán faltas de respeto de ningún tipo, dichos actos conllevaran consecuencias.
- El mal uso de las instalaciones del club así como de los materiales del club, conllevara consecuencias.
- La Directiva está facultada para solucionar de manera interna cualquier inconveniente que se presente.

EQUIPO DIRECTIVO 2022

- Presidente: Javier Hernández Martin
- Vicepresidente: Pedro Jesús Cabrera Umpierrez
- Secretario: Daniel Ángel Iglesias del Toro
- Tesorero: Francisco Javier Hernández Delgado
- Vocal: Carmelo Santiago Reyes Rijo
- Vocal: Giovanni Hernández Martin
- Vocal: Rubén Jesús Martin Avero



GRACIPLUS
Mediador de Seguros

MEDIADOR DE SEGUROS

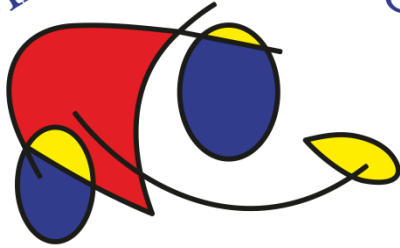

TOLEDOMAR

INTERZOO

LANZAROTE

NAHIRI
• TERAPIAS ORIENTALES •



**SUPERMERCADO
PUNTA MUJERES**



WWW.
lanzarotedeportes